



UNIONE EUROPEA  
Fondo Sociale Europeo

PON  
INCLUSIONE

M

MINISTERO del LAVORO  
e delle POLITICHE SOCIALI

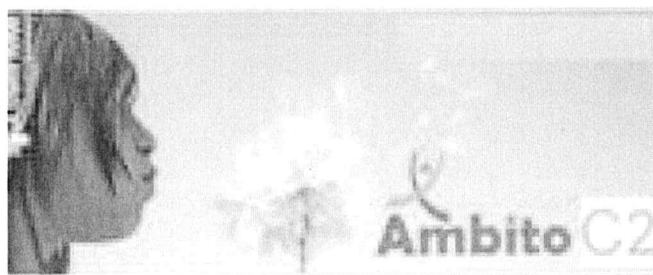

Cooperativa  
Sociale Giuli e  
Cooperativa  
Sociale Antigone

# "NOI CI SIAMO"

SERVIZIO ASSISTENZA  
DOMICILIARE ANZIANI

DAL 1 LUGLIO AL 31 AGOSTO 2024

**SERVIZIO NOI CI SIAMO:** Sarà istituito un gruppo WhatsApp per gli utenti del Servizio di Assistenza Domiciliare Anziani residenti nell'Ambito Territoriale C2 - Capofila Comune di Maddaloni.

I numeri messi a disposizione sono: 3756216790 e 3343689981. Il gruppo ha la finalità di portare sollievo nei momenti di "solitudine" e di sopperire a eventuali casi di "urgenza" dovuti all'emergenza caldo.

Cooperativa Sociale Giuli

VE-Mail: [giulionluscooperativa@gmail.com](mailto:giulionluscooperativa@gmail.com)

Pagine Facebook: Cooperativa Sociale Giuli

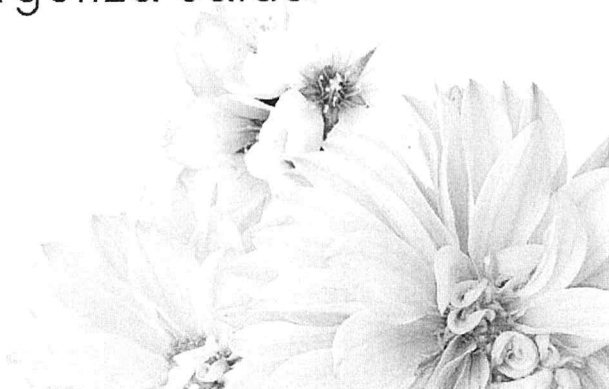

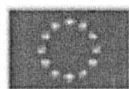

UNIONE EUROPEA  
Fondi S&E

PON  
INCLUSIONE

MILIO  
MINISTERO DEL LAVORO  
E DELLE POLITICHE SOCIALI

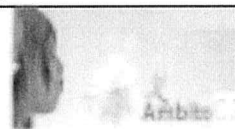

medihospes

## EMERGENZA CALDO

In accordo con l'Ambito Territoriale C2 è stato Istituito un riferimento telefonico WhatsApp ed email per gli utenti del Servizio di Assistenza Domiciliare Disabili residenti nell'Ambito Territoriale C2

Comune di Maddaloni, Comune di Arienzo, Comune di Cervino, Comune di San Felice a Cancelli, Comune di Santa Maria a Vico, Comune di Valle di Maddaloni

Il gruppo ha la finalità di portare sollievo nei momenti di **SOLITUDINE** e di sopperire a eventuali casi di **URGENZA**



+39 333.87.53.197



valeria.esposito@medihospes.it